

INTENSIV-TRAINING BESSERE DIAGNOSTIK DURCH BESSERE SONOGRAMME

Wissenschaftliche Leitung
Frau Oberärztin
Dr. med. Suzan Hassan
Referent
Ludwig Steffgen

Freitag 21.06.2024

Ultraschall Schritt für Schritt
Von der Pike auf zur Meisterschaft

13:00 - 17:00 Uhr

Schilddrüse

Veranstaltungsort

Äußere Sulzbacher Str. 16,
90489 Nürnberg

Maximal 16 Teilnehmer

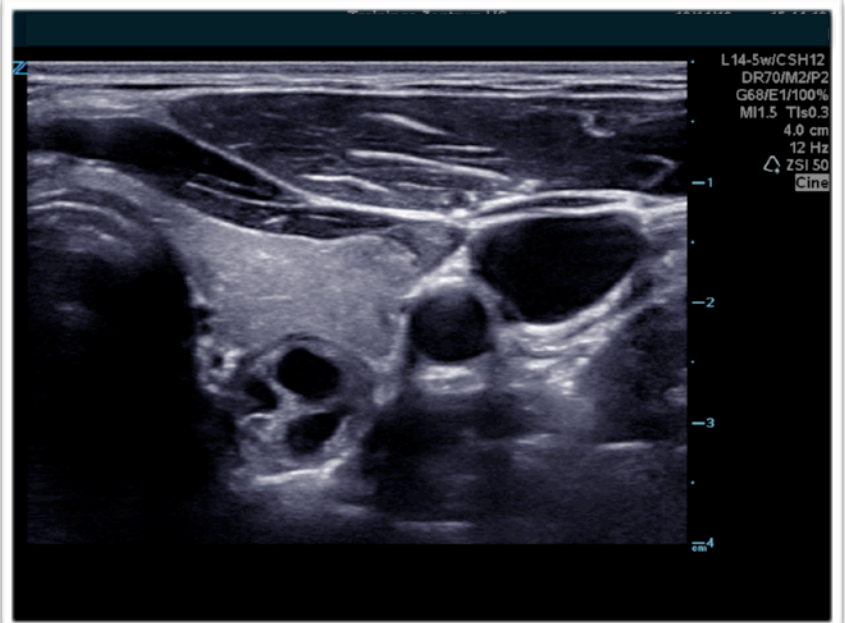

Sehr geehrte/r Teilnehmer/innen

Bei der Ultraschall-Diagnostik geht es darum Probleme mit und für die Patienten zu lösen, beginnend mit der bestmöglichen Diagnostik. Entsprechend dem Willen des Patienten!

Bessere Diagnostik durch bessere Sonogramme!

Ultraschall-Diagnostik ist ein Werkzeug, welches bei vielen Fragestellungen die klinische Sicherheit der Diagnostik enorm erhöhen kann. In der Abdomen-Sonographie, der Echokardiographie, bei der Gefäßdiagnostik oder bei der Untersuchung des Bewegungsapparates kann die Methode gezielt bei bestimmten Fragestellungen genutzt werden. Allen gemeinsam aber ist, dass das Wissen um die grundlegende Technik und die korrekte Anwendung, sowohl in der Schallkopfführung als auch in der Einstellung des jeweiligen Ultraschall-Systems zu dem gewünschten Ergebnis führt. Das möchten wir in diesen Kursen erarbeiten.

Mein Name ist Ludwig Steffgen und ich bin seit 1989 in der Ultraschall-Diagnostik tätig. Uns ist es ein Anliegen, die

Qualität des Diagnostischen Ultraschalles zu steigern.

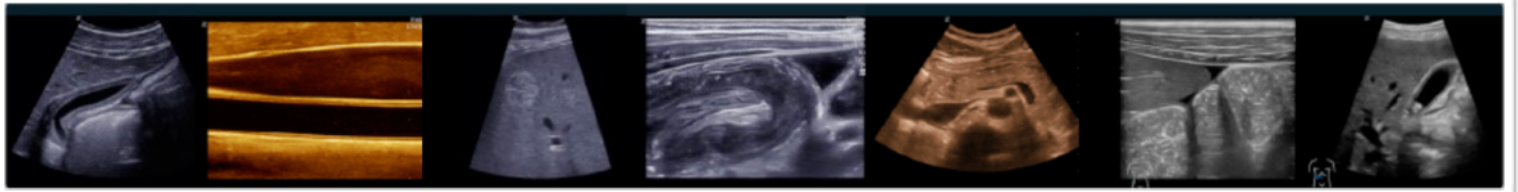

Freitag 21.06.2024

Zeit	Themen
13:00	Willkommen: Einführung, Formalitäten, Ziele, Inhalte
13:10	Die nötigen Voraussetzungen: Freiheitsgrade der Schallkopf-Führung. Abbildungskonventionen
13:55	Demonstration: Schallkopfführung
14:00	Praktische Übungen: Schallkopfführung Übungen an den hirnversorgenden Gefäßen und der Schilddrüse Sono-Etüden Opus 1 - Abbildungskonventionen, Bildorientierung und typische Schnitte
14:45	Kaffee-Pause
15:00	Schilddrüse Anatomie und Anatomische Landmarken Pathologische Befunde -Interaktive Session-
15:45	Praktische Übungen: Schilddrüse Normalbefunde und Pathologien
16:45	Fragen und Antworten, Quiz als Lernerfolgskontrolle
17:00	Ende der Veranstaltung Änderungen vorbehalten

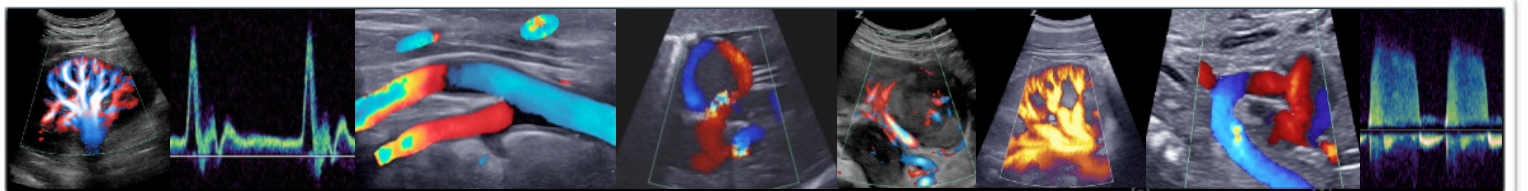

Kosten: 250,00 €

Im Kurs enthalten sind:

- Der Kurs
- Trainingsunterlagen als PDF auf USB Stick
- Schreibblock
- Stift
- Zertifikat
- CME Punkte (beantragt)

Anmeldung über:

Ena Tamara Pusch

enatamara@ultraschall-training.eu

 0170 7064 007

Das zeichnet diesen Kurs aus:

- Der Kurs nutzt die Erkenntnisse der Lernforschung: Vorträge und direkt anschließende praktische Umsetzung des Gelernten
- Die Praktischen Übungen nehmen einen großen Raum ein
- Die kleine Gruppengröße garantiert ein effizientes Lernen
- Tutoren werden nicht primär schallen, sondern anleiten
- Zu jeder Hands on Session gibt es klare Angaben zur Vorgehensweise

Schritt für Schritt werden alle praktischen Übungen angeleitet. Wir wünschen Ihnen viel Freude und Erfolg bei dem Kurs und freuen uns, Sie bald persönlich begrüßen zu dürfen.

Vielen Dank für Ihr Vertrauen in das

Trainings-Zentrum Ultraschall-Diagnostik LS GmbH



Ludwig Steffgen

Geschäftsführer

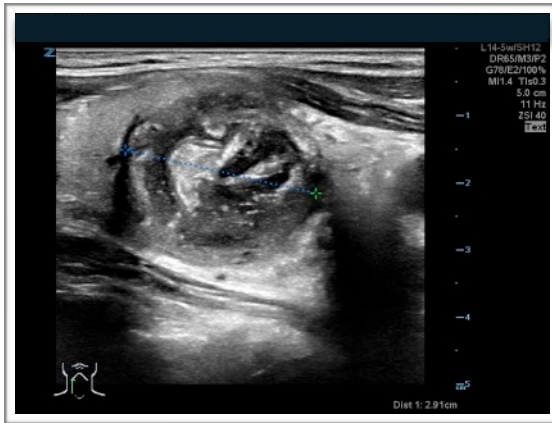

Schilddrüsen-Carcinom
Compound Spatial Harmonic 12 MHz

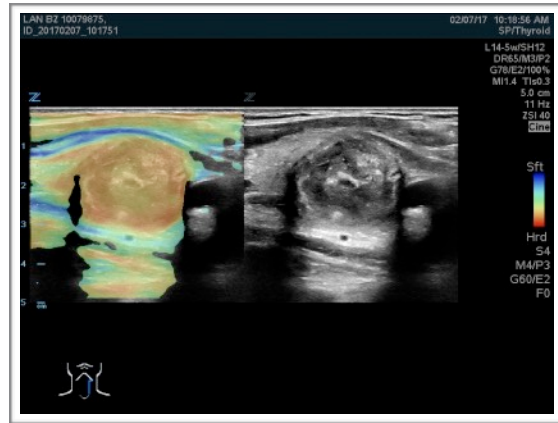

Schilddrüsen-Carcinom
Elastographie

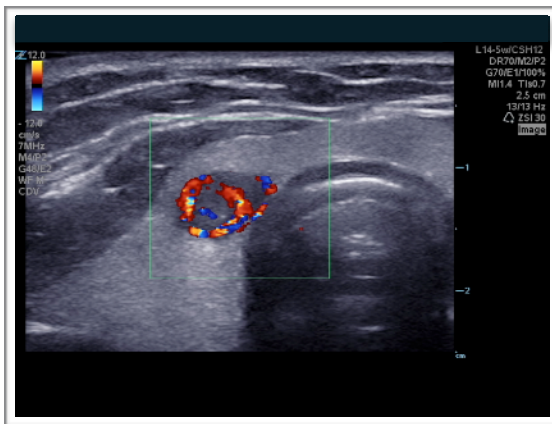

Schilddrüsen-Adenom
B-Bild CH 12 MHz und CDV 7,0 MHz

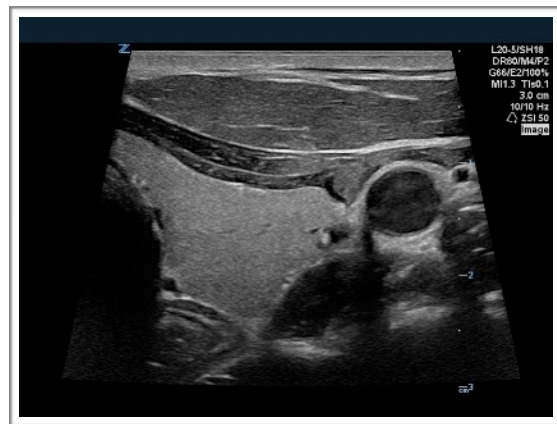

Schilddrüse quer, linker Lappen
Spatial Harmonic 18 MHz

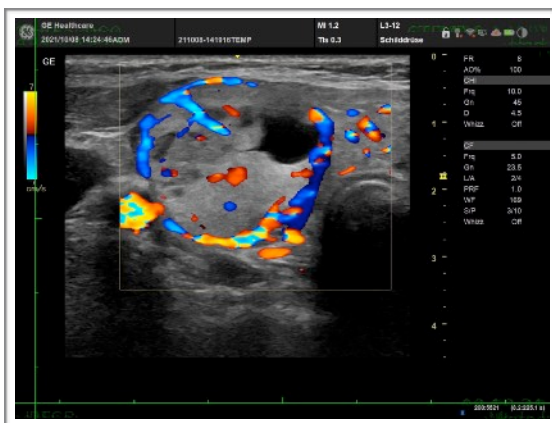

Perivascularisation SD Knoten
B-Bild 8 MHz und CDV 5 MHz

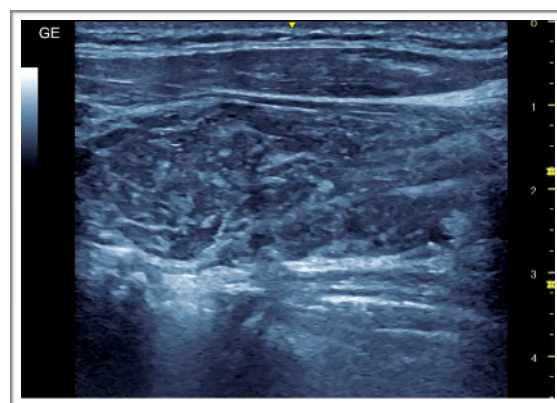

Hashimoto Thyreoiditis
B-Bild 8 MHz