

PRODUKTINFORMATIONEN

Lassen Sie sich 100% kostenfrei
und herstellerunabhängig von uns beraten:



09681 796910



ANFRAGE@4MEDIC.DE



Ihr Kontakt zu uns

09681 796910

info@4medic.de | www.4medic.de
Gerberstraße 11 · 92670 Windischeschenbach

4  m e d i c TM

GE Healthcare

Hand in Hand für eine gesündere Welt

LOGIQ V2



Die Brillanz der Farbe. Die Simplizität von GE.

Mit dem LOGIQ™ V2 Ultraschallsystem steht Ihnen die farbkodierte Dopplersonographie zur besseren Patientenversorgung zur Verfügung

Bedienerfreundliche Farbbildgebung in einem tragbaren Ultraschallsystem

Das kompakte LOGIQ V2 enthält viele fortschrittliche Bildgebungstechnologien aus der jahrzehntelangen Entwicklungsarbeit von GE, u. a.:

- **Coded Harmonic Imaging** ermöglicht eine hohe Auflösung auch bei tiefer Durchdringung.
- **Speckle Reduction Imaging (SRI-HD) in Echtzeit** verringert das Rauschen und verbessert gleichzeitig die Differenzierbarkeit von Gewebeunterschieden.
- **CrossXBeam™** sorgt für eine bessere Visualisierung von Gewebegrenzen sowie für die Differenzierung von Konturen.

Ein System so vielseitig wie Ihre Anforderungen

Durch seine Flexibilität lässt sich das LOGIQ V2 System bei unterschiedlichsten Untersuchungstypen, wie u. a. in den Bereichen Abdomen, Geburtshilfe und Gynäkologie, Vaskulär, Pädiatrie und Transkrania, einsetzen.



Wenige Tastendrücke genügen zur Verbesserung der Untersuchungseffizienz

Mit nur wenigen Handgriffen liefert das LOGIQ V2 schnelle und präzise Informationen. Einige Beispiele:

- **SonoBiometry** – ermöglicht wichtige fetale biometrische Messungen in Sekundenschnelle.
- **Auto IMT** – automatisiert die Messung der Intima-Media-Dicke für rasche Untersuchungen der Karotis.
- **Scan Assistant** – Bildgebungsprotokolle jederzeit zur Hand – mit bis zu 22 Prozent weniger Tastendrücken¹.
- **Auto Optimization** - optimiert B-Mode-Bilder für eine bessere Kontrastaufklärung.

Scan-Unterstützung – in Echtzeit, ganz einfach

Das LOGIQ V2 bietet Echtzeit-Unterstützung für eine bessere Untersuchungseffizienz und -genauigkeit:

- **Scan Coach** – innovatives Scanebenen-Referenz-Tool ermöglicht die Anzeige von Bildern, Animationen und Diagrammen während der Untersuchung.
- **Onboard-Hilfe** – interaktiver Zugriff auf Informationen zu Einstellungen, Betrieb, Konnektivität und Wartung sowie ein Link zur Bedienungsanleitung für weitere Details.

Außerdem haben Sie die Möglichkeit, Mitglied im LOGIQ Club zu werden. Sie erhalten Online-Zugang zu Tools und Ressourcen, die Ihnen dabei helfen, die volle Leistung Ihres LOGIQ Ultraschallsystems zu nutzen.

Produktivität durch Zuverlässigkeit

Das LOGIQ V2 wird dank der langjährigen Erfahrung von GE durch einen hervorragenden Service und Support sowie einer mehrjährigen Garantie, die zudem auch Schallköpfe und Teile umfasst, unterstützt.



Leber

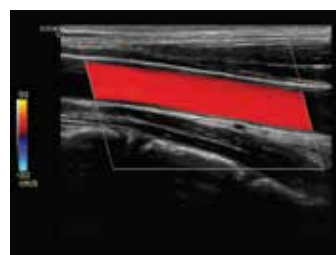

Karotis



Fetaler Aortabogen

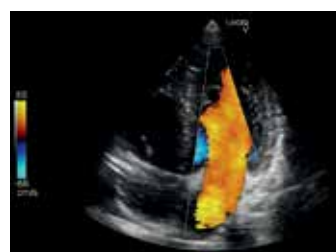

Farbige Darstellung
des Herzens

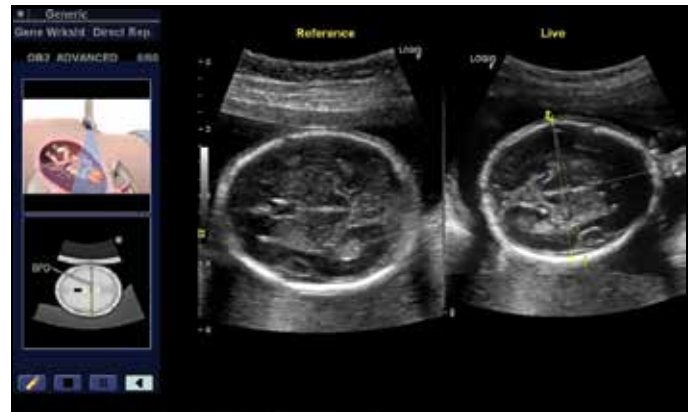

Scan Coach



Onboard-Hilfe



Mit seinem kompakten Design – und gleichzeitig großen LCD-Display – und standardmäßigen Reserveakku, passt das LOGIQ V2 auch in enge Bereiche und kann problemlos an den gewünschten Ort manövriert werden.



Über GE Healthcare

GE Healthcare bietet zukunftsweisende Medizintechnologien und Dienstleistungen für die weltweite Nachfrage nach einem besseren Zugang zu qualitativ hochwertigen und bezahlbaren Gesundheitsleistungen. GE (NYSE: GE) arbeitet an Themen, die die Welt bewegen. Mit den klügsten Köpfen und den besten Technologien stellen wir uns den schwierigsten Herausforderungen. Wir helfen Gesundheitsdienstleistern, Patienten noch besser versorgen zu können - mit medizinischer Bildgebung, Informationstechnologien, Patientenmonitoring, medizinischer Diagnostik, Arzneimittelforschung, biopharmazeutischen Fertigungstechnologien und Lösungen für ein Mehr an Leistung.

Imagination at work

GE Healthcare GmbH
Beethovenstr. 239
42655 Solingen, Germany
T +49 212-28 02-0
F +49 212-28 02-28
www.gehealthcare.com

UNITED KINGDOM
GE Healthcare
Pollards Wood
Nightingale Lane
Chalfont St Giles
Buckinghamshire, HP8 4SP
T +44 1494 544000

AMERICAS
GE Healthcare
9900 West Innovation Drive
Wauwatosa, WI 53226
U.S.A.
T +1 888 202 5582

Technische Änderungen vorbehalten

© 2015 General Electric Company.

GE, das GE Monogramm, imagination at work, LOGIQ und CrossXBeam sind Marken der General Electric Company.

¹ Basierend auf internen Studien mit Fremdberatern an LOGIQ E9 und Software V&V-Dokumenten.

Die Vervielfältigung ist ohne vorherige schriftliche Zustimmung von GE untersagt. Nichts in diesem Dokument darf zur Diagnose oder Behandlung irgendwelcher Krankheiten oder Beschwerden verwendet werden. Die Leser müssen sich an einen medizinischen Spezialisten wenden.

September 2015/JB34056XXi 300-16-U011D